



Die
Autobahn

Rheinland | AM

Formblatt zur Anmeldung

Verkehrstechnische Absicherung kürzerer Dauer
auf dem Seitenstreifen einer Ausfahrt

Basis: Bild D-5 (RSA 2021)

AS 2/0.1 - Techn. Sicherung AS stat. - (2-streifig)

Auftragnehmer:

Vertrags-Nr:

Zeitraum:

Uhrzeit:

Straße:

Fahrtrichtung:

km

von bis

Verkehrssicherungsunternehmen:

Verantwortlicher:

Ständig erreichbar Tel-Nr:

Besonderheiten (nicht zutreffendes streichen):

VBA / WVZ ☐ nein ☐ ja

Beginn der Arbeiten erst nach Schaltung Bild:

Tel.-Nr. Verkehrszentrale: **02171 / 38 713 640**

AQ Bild									
AQ Bild									
AQ Bild									

Sonstiges:

Arbeitsbeginn und -ende ist der AM mitzuteilen:

Tel.-Nr.:

Stempel / Anordnung:

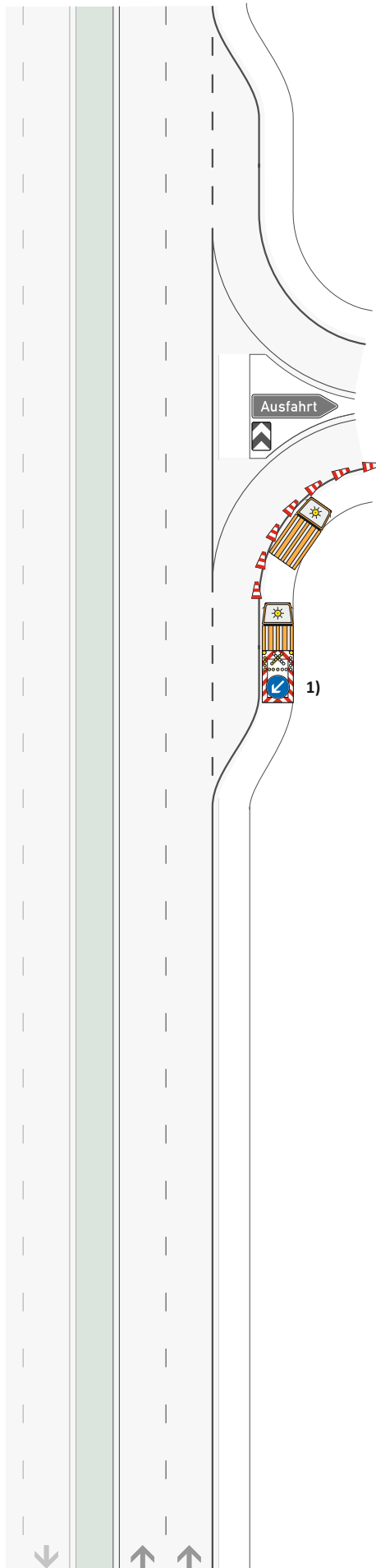

Längsabspernung:
Leitkegel (Höhe 0,75 m)
Abstand max. 9 m

Bauanfang
km
Zugfahrzeug $\geq 7,49t$
Zugfahrzeuge dürfen nicht
abgekoppelt werden
Z 616 Fahrbare
Absperrtafel mit Blinkkreuz
0 m

1)
Verkehrstechnische
Absicherung



Formblatt zur Anmeldung

Verkehrstechnische Absicherung kürzerer Dauer
auf dem Seitenstreifen einer Richtungsfahrbahn

Basis: Bild D-5 (RSA 2021)

T 2/0 a - Technische Sicherung stationär - (2-streifig)

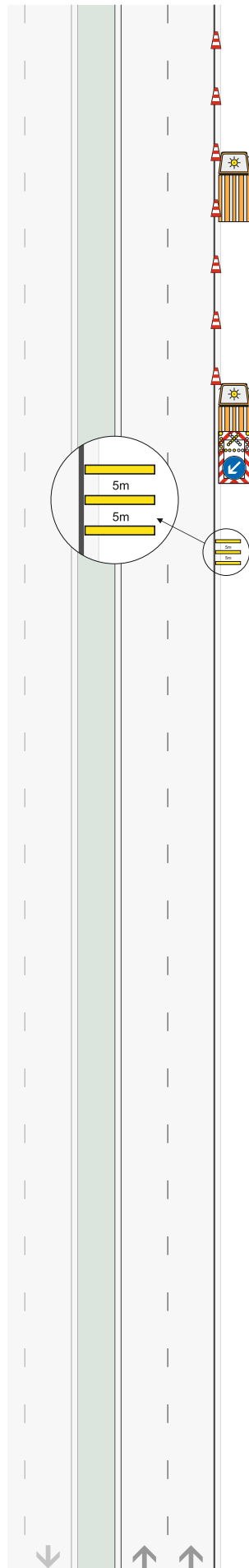

1)
Verkehrstechnische
Absicherung

Längsabsperzung:
Leitkegel (Höhe 0,75 m)
Abstand max. 18 m

Bauanfang
km _____

Zugfahrzeug $\geq 7,49t$
Zugfahrzeuge dürfen nicht
abgekoppelt werden

Z 616 Fahrbare
Absperrtafel mit Blinkkreuz
0 m

Warnschwellen
-100 m

Auftragnehmer:

Vertrags-Nr:

Zeitraum:

Uhrzeit:

Straße:

Fahrtrichtung:

km

von bis

Verkehrssicherungsunternehmen:

Verantwortlicher:

Ständig erreichbar Tel-Nr:

Besonderheiten (nicht zutreffendes streichen):

VBA / WVZ ☐ nein ☐ ja

Beginn der Arbeiten erst nach Schaltung Bild:

Tel.-Nr. Verkehrszentrale: **02171 / 38 713 640**

AQ Bild									
AQ Bild									
AQ Bild									

Sonstiges:

Arbeitsbeginn und -ende ist der AM mitzuteilen:

Tel.-Nr.:

Stempel



Formblatt zur Anordnung

Arbeitsstelle von kürzerer Dauer bei Sperrung des rechten Fahrstreifens einer Richtungsfahrbahn

Basis: Regelplan D III / 1r (RSA 2021)

T 2/1 - Tagesbaustelle stationär - (2-streifig)

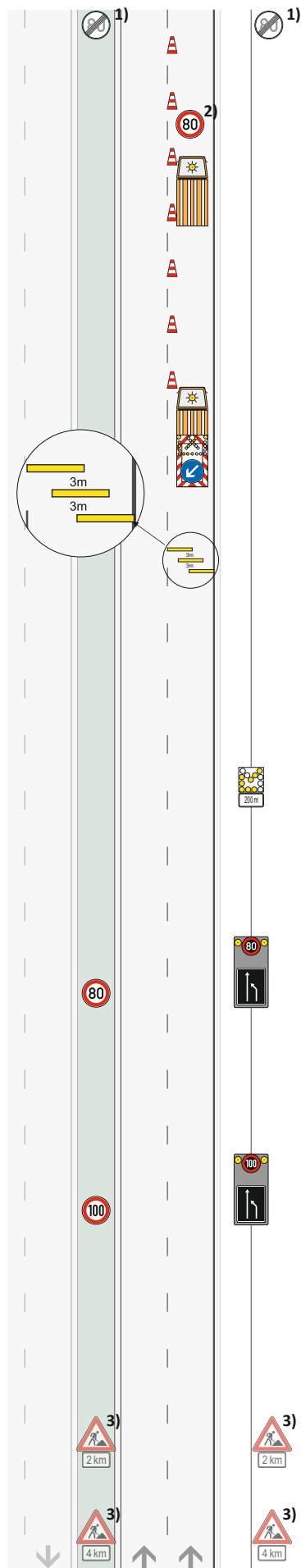

1) Z 278-80 bzw. 274-xx
gem. Bestandsbeschilderung
Ende Arbeitsstelle + 20 m

2) Z 274-80

Wiederholen im
Abstand von 1000 m

Bauanfang

km

≥ 120 m
Zugfahrzeug ≥ 7,49t
Zugfahrzeuge dürfen nicht
abgekoppelt werden

Z 616 Fahrbare

Absperrtafel mit Blinkpfeil
0 m

Warnschwellen

-100 m

Längsabspernung:

Leitkegel (Höhe 0,75 m)
Abstand max. 18 m

blinkender

Ankündigungspfeil

-300 m

LED-Vorwarnanzeiger

-800 m bis -500 m

LED-Vorwarnanzeiger

-1200 m bis -800 m

3)
BAB-Abschnitt mit einem
DTV ≥ 40000 Kfz/d
und erhöhter Staugefahr

☐ ja (zus. VZ vorsehen)
☐ nein

Z 123 + Z 1004-31

-2000 m

Z 123 + Z 1004-31

-4000 m

Auftragnehmer:

Vertrags-Nr:

Zeitraum:

Uhrzeit:

Straße:

Fahrtrichtung:

km

von bis

Verkehrssicherungsunternehmen:

Verantwortlicher:

Ständig erreichbar Tel-Nr:

Besonderheiten (nicht zutreffendes streichen):

VBA / WVZ ☐ nein ☐ ja

Beginn der Arbeiten erst nach Schaltung Bild:

Tel.-Nr. Verkehrszentrale: 02171 / 38 713 640

AQ Bild									
AQ Bild									
AQ Bild									

Sonstiges:

Arbeitsbeginn und -ende ist der AM mitzuteilen:

Tel.-Nr.:

Stempel / Anordnung:



Die
Autobahn

Rheinland | AM

Formblatt zur Anordnung

Arbeitsstelle von kürzerer Dauer in der Ausfahrtsrampe
unter Vollsperrung

Basis: (RSA 2021)

AS 2/8 - Anschlussstelle stationär - (2-streifig)

Auftragnehmer:

Vertrags-Nr:

Zeitraum:

Uhrzeit:

Straße:

Fahrtrichtung:

km

von bis

Verkehrssicherungsunternehmen:

Verantwortlicher:

Ständig erreichbar Tel-Nr:

Besonderheiten (nicht zutreffendes streichen):

VBA / WVZ ☐ nein ☐ ja

Beginn der Arbeiten erst nach Schaltung Bild:

Tel.-Nr. Verkehrszentrale: **02171 / 38 713 640**

AQ Bild									
AQ Bild									
AQ Bild									

Sonstiges:

Umleitung via ● - Beschilderung
bis zum nächsten geeigneten Knoten.
Verkehr ableiten und in Gegenrichtung
wieder auffahren lassen.



Arbeitsbeginn und -ende ist der AM mitzuteilen:

Tel.-Nr.:

Stempel / Anordnung:

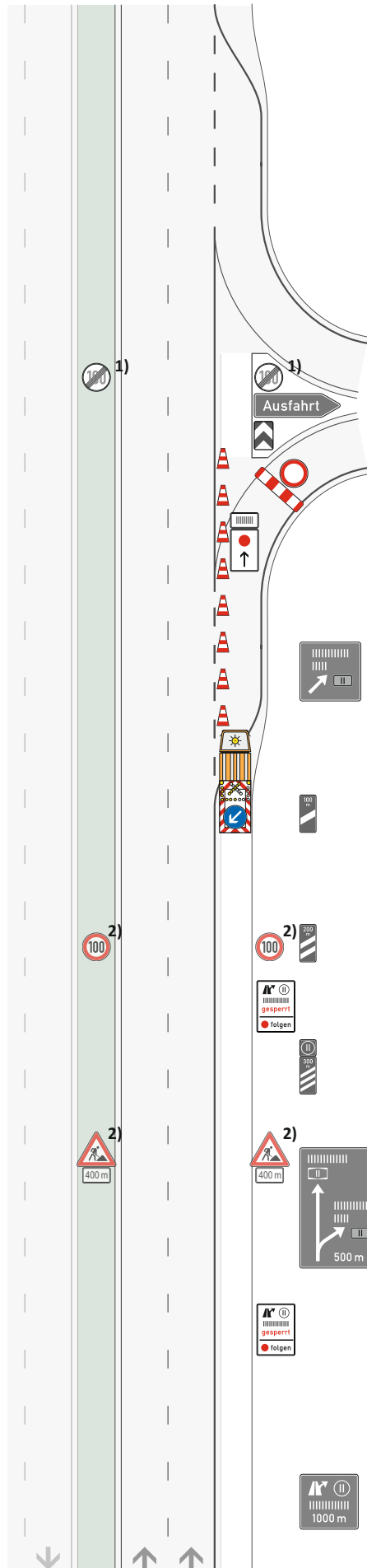

1) Z 278-100 bzw. 274-xx
gem. Bestandsbeschilderung
Ende Arbeitsstelle + 20 m

Hinweisbeschilderung

Längsabspernung:

Leitkegel (Höhe 0,75 m)
Abstand max. 6 m

Zugfahrzeug ≥ 7,49t

Zugfahrzeuge dürfen nicht
abgekoppelt werden

Z 616 Fahrbare

Absperrtafel mit Blinkpfeil
100 m

VZ 274-100

-200 m

Hinweisbeschilderung

- 250 m

VZ 123

VZ 1004-30-400

-400 m

Hinweisbeschilderung

- 750 m

2) anzuordnen

gem. § 45.2 StVO

nur wenn ein erhöhtes
Gefahrenrisiko aufgrund
besonderer örtlicher
Gegebenheiten besteht.

☐ ja (zusätzliche VZ)
☐ nein

